

COBERTURA
ESCALA 1:75

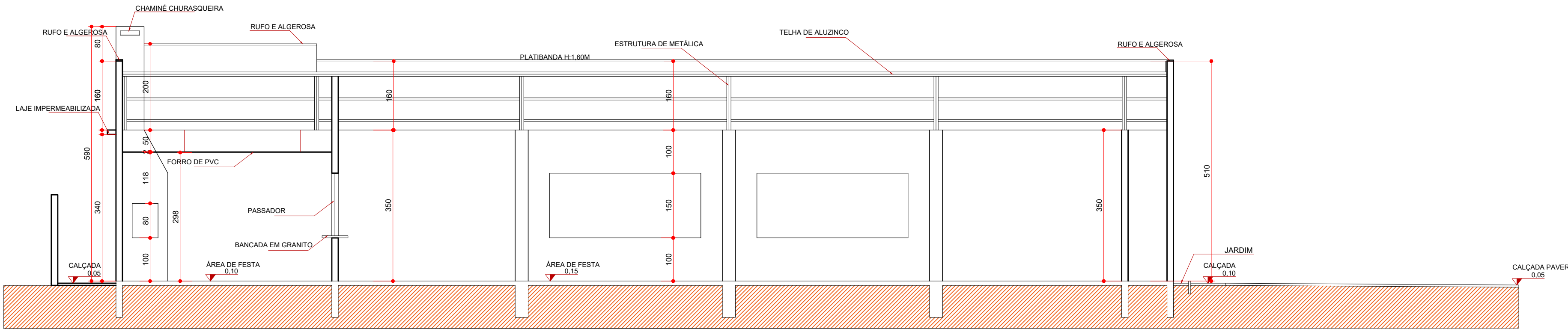

CORTE B-B
ESCALA 1:75

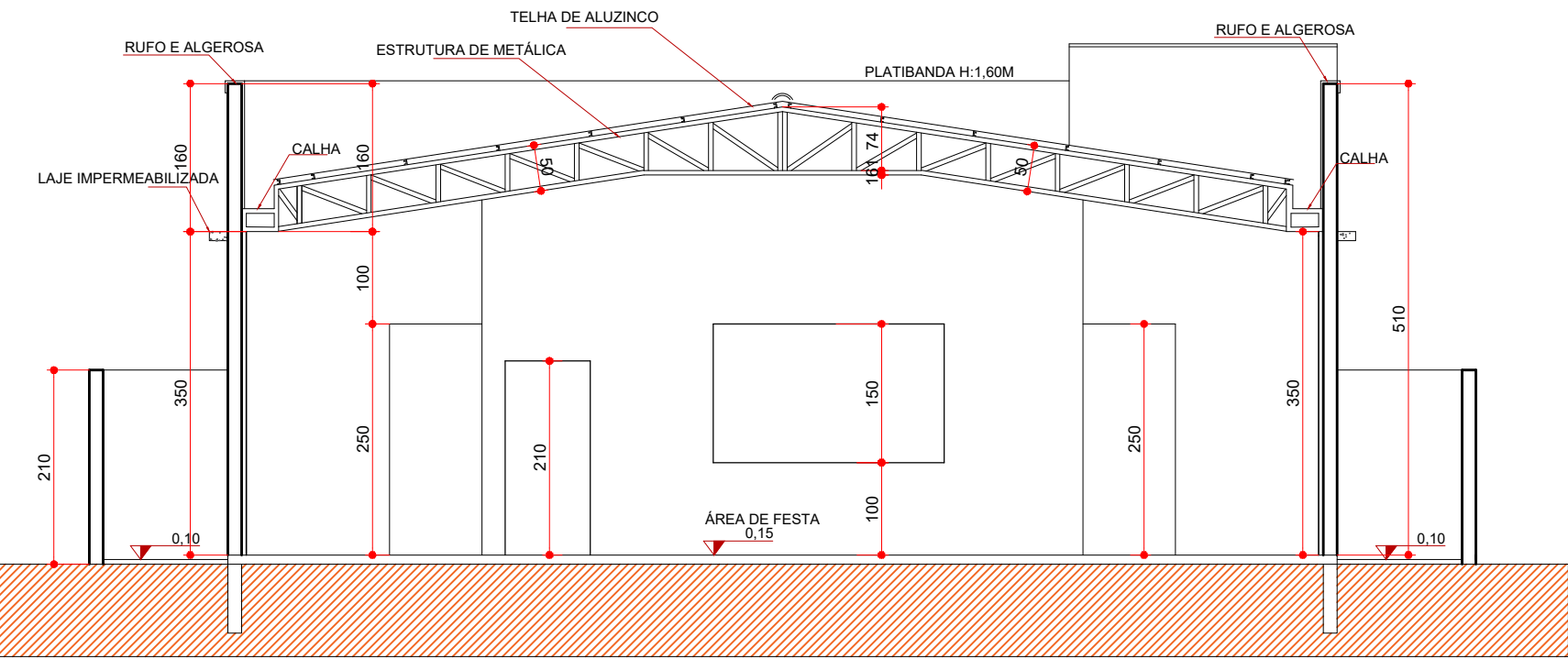

CORTE A-A
ESCALA 1:75

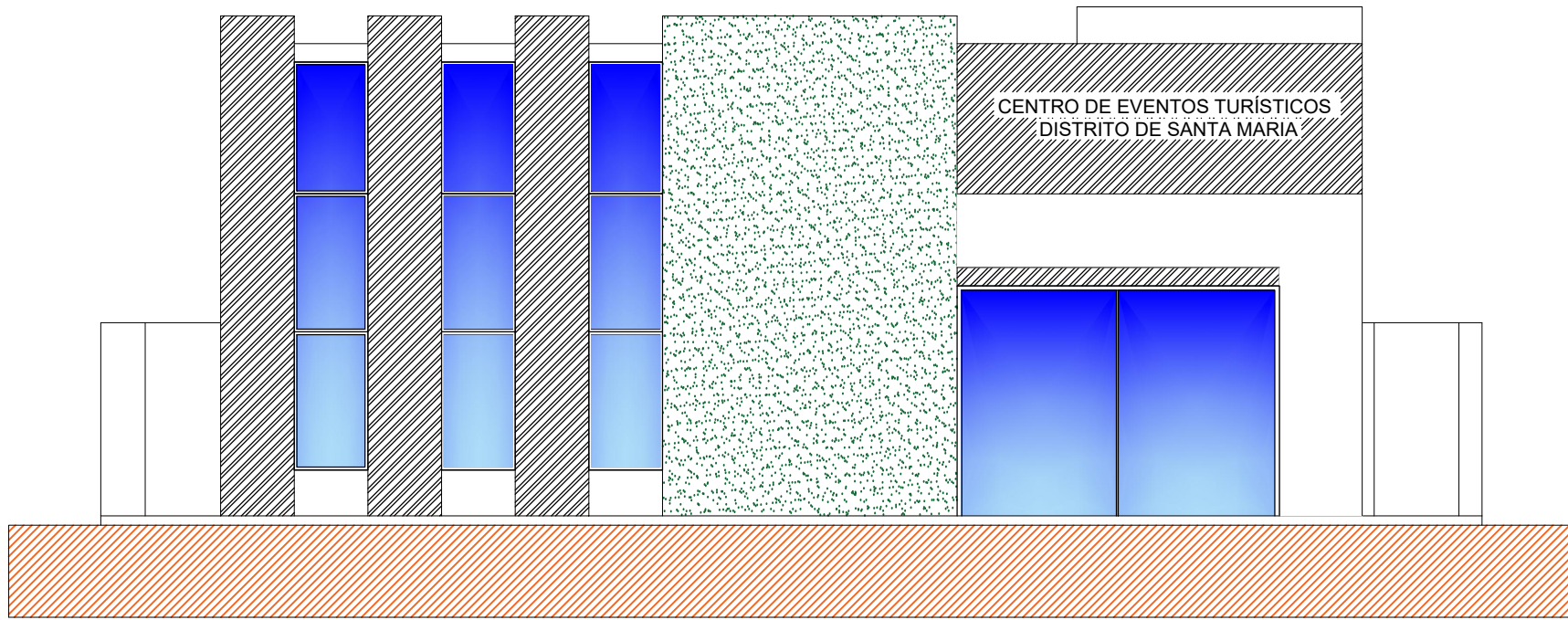

ELEVÇÃO FRONTAL
ESCALA 1:75

QUANTITATIVOS PAREDE

PAREDE		QUANTIDADE
REF	ESPECIFICAÇÃO	
PAINTURA EM TINTA ACRÍLICA, COR REFERÊNCIA BRANCO DELO, SUIVIL OU SIMILAR INTERNA		242,19M²
REVESTIMENTO CERÂMICO 30x30cm, BRANCO ACETINADO INSTALADO HORIZONTALMENTE, REFERÊNCIA PORTOBELLO OU SIMILAR - ASSUSTADO ATÉ O TETO		142,27M²
EXECUÇÃO DE PAREDE EM ALVENARIA		420,33M²
EXECUÇÃO DE CHAPISCO EXTERNO		388,05M²
EXECUÇÃO DE EMBOÇO EXTERNO		388,05M²
EXECUÇÃO DE CHAPISCO INTERNO		384,87M²
EXECUÇÃO DE EMBOÇO INTERNO		384,87M²
PAREDE EM GRANITO		11,00M²
PAINTURA EM TINTA ACRÍLICA, COR TUNDRA, SUIVIL OU SIMILAR EXTERNA		388,05M²
PISO		
REVESTIMENTO CERÂMICO PARA PISO COM PLACAS TIPO PORCELANATO DE DIMENSÕES 60x60cm		276,89M²
BORDA EM PORCELANATO MESMO PADRÃO DO PISO PORCELANATO, H= 7 CM, REFERÊNCIA PORTOBELLO OU SIMILAR		7,39M²
020	NA PINTURA INTERNA APLICAR FUNDO SELADOR ACRÍLICO EM PAREDES - 1 DEMÃO CHAPISCO E EMBOÇO EM MASSA ÚNICA, APLICAÇÃO E LIMPEZA DE MASSA CORTEJA EM PAREDES, 2 DEMÃOS NA PINTURA EXTERNA APLICAR FUNDO SELADOR ACRÍLICO EM PAREDES - 1 DEMÃO CHAPISCO E EMBOÇO EM MASSA ÚNICA, APLICAÇÃO E LIMPEZA DE MASSA ACRÍLICA EM PAREDES, 2 DEMÃOS	
TETO		
REF	ESPECIFICAÇÃO	
LAIJE COM PINTURA EM TINTA ACRÍLICA, COR REFERÊNCIA BRANCO DELO, SUIVIL OU SIMILAR, TETO COM ENSAIASMENTO		12,05M²
FORRO DE PVC		263,85M²
ÁREA EXTERNA		
REF	ESPECIFICAÇÃO	
PIEDRA BRITA		143,82M²
PAVER - BLOCO INTERTRAVADO DE CONCRETO 10x20 CM H= 6 CM - COR CINZA COM TRAVAMENTO DE BORDA EM CONCRETO CONFORME DETALHE		38,08M²
ÁREA EXTERNA		
REF	ESPECIFICAÇÃO	
ALGEROSA E RUFOS		62,08M²
CUMEIRA METÁLICA		24,29M²
NOTAS		
1. NOS AMBIENTES INTERNOS ONDE HOUVER TUBULAÇÃO DE DESCIDA DE ÁGUAS PLUVIAIS (AP) DEVE-SE EXECUTAR EMBOSECAMENTO DE 15x15 CM COM PAREDE EM GESSO ACARTONADO		
2. A ÁREA DE ACESSO DEVE TER PISO PODOSTATIL, CONFORME DETALHE DE PISO.		
3. (CANT. PVC) - NAS QUINAS DAS PAREDES FIXAR CANTONEIRAS DE PVC EM "L" DE 3 CM - COR BRANCO ATÉ H= 150 CM		
4. O PISO TELA DA PARTE INTERNA DEVE SER AUTOADESIVO, COADO SOBRE O PISO DE PORCELANATO, PODENDO SER NA OPÇÃO METÁLICA OU EMBOSECADA		

OBSERVAÇÕES:

- APROVAÇÃO / REGULARIZAÇÃO DO PROJETO NÃO IMPLICA NO RECONHECIMENTO POR PARTE DA PREFEITURA DO DIREITO DE PROPRIEDADE.
- AO TÉRMINO DA OBRA DEVERÁ REQUERER O HABITE-SE E O CCO.



ESTADO DO PARANÁ
Prefeitura Municipal Santa Tereza do Oeste
AV. PARANÁ, 61 - FONE/FAX: (45) 3231-1122 - CEP 85825-000 - SANTA TEREZA DO OESTE-PARANÁ
E-mail: statereza@mlvirtual.com.br

APROVAÇÃO:	ESTATÍSTICAS:	
	ÁREA PAV. TERREO	290,94 m²
	ÁREA PAV. SUPERIOR	00,0 m²
	A REGULARIZAR	00,00 m²
	TOTAL ÁREA A CONSTRUIR / REGULARIZAR	00,00 m²
	ÁREA TERRENO	510,00m²
	TAXA DE OCUPAÇÃO	57,04%
	COEFICIENTE DE APROVEITAMENTO	0,5704
	CALÇADAS (IMPERMEÁVEL)	23,46 m²
	CALÇADAS (PERMEÁVEL 50%)	38,00 m²
	CALÇADAS (PERMEÁVEL 90%)	00,00 m²
	TAXA DE PERMEABILIDADE	34,62%

PREFEITURA MUNICIPAL DE SANTA TEREZA DO OESTE -PR-
Tel.: (45) 3231-1000
E-mail: planejamento@santatereza.pr.gov.br
CNPJ: 80.882.095/0001-53

OBRA:	CENTRO DE EVENTOS TURÍSTICOS
ENDEREÇO:	BR-163 - Avenida Manoel José de Carvalho, N°149, Lote 03 da Quadra 09, Distrito de Santa Maria PR.
CONTEÚDO:	PLANTA BAIXA; PLANTA IMPLANTAÇÃO, PLANTA LOCALIZAÇÃO.

RESPONSÁVEL TÉCNICO: ROBERTO WILLIAN DAMIANI CAU A-118712-0		
PROPRIETÁRIO: PREFEITURA MUNICIPAL DE SANTA TEREZA DO OESTE		
DESENHO: ROBERTO	ESCALA: INDICADA	PLANTA:
PROJETO Nº: 17/2026	DATA: 19/06/2026	02/02
ARQUIVO: CENTRO DE EVENTOS TURÍSTICOS		